

Ansicht von Süd-Osten

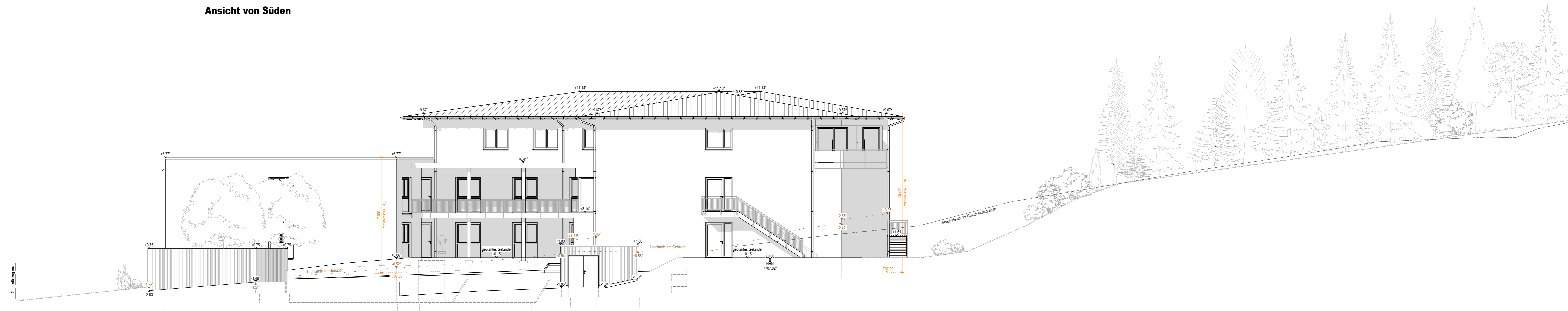

Ansicht von Süden



Ansicht von Osten

**Vorhaben- und Erschließungsplan zum vorhabenbezogenen Bebauungsplan "Ginselsrieder Feld-Erweiterung Nr. 2"**

Schochertweg 7  
94253 Bischofsmais  
Flur-Nr.: 131  
Gmkg.: Bischofsmais

Ansichten Seniorenheim  
- Ansicht Süd-Ost  
- Ansicht Süd  
- Ansicht Ost

- Flur-Nr.: 131 Gmeins Buchsiras
- Flur-Nr.: 132 Weihen Andreu & Kise
- Flur-Nr.: 131/1, 131/2 Lindner Judith Haus Leutolds
- Flur-Nr.: 137 Dull Elvise
- Flur-Nr.: 136/1 Zehner Michael

Planführer Behörden Angrenzter Planinhalt Bauort

	Plandatum:	23.05.2022
	Plannummer:	314
Penzkofer Bau GmbH · Straßfeld 20 · 94208 Regen Tel. 0 99 21 / 88 25 - 0 info@penzkofer-bau.de penzkofer-bau.de	Gezeichnet:	J. Geiger
	Maßstab:	1 : 100