

Ansicht von Norden

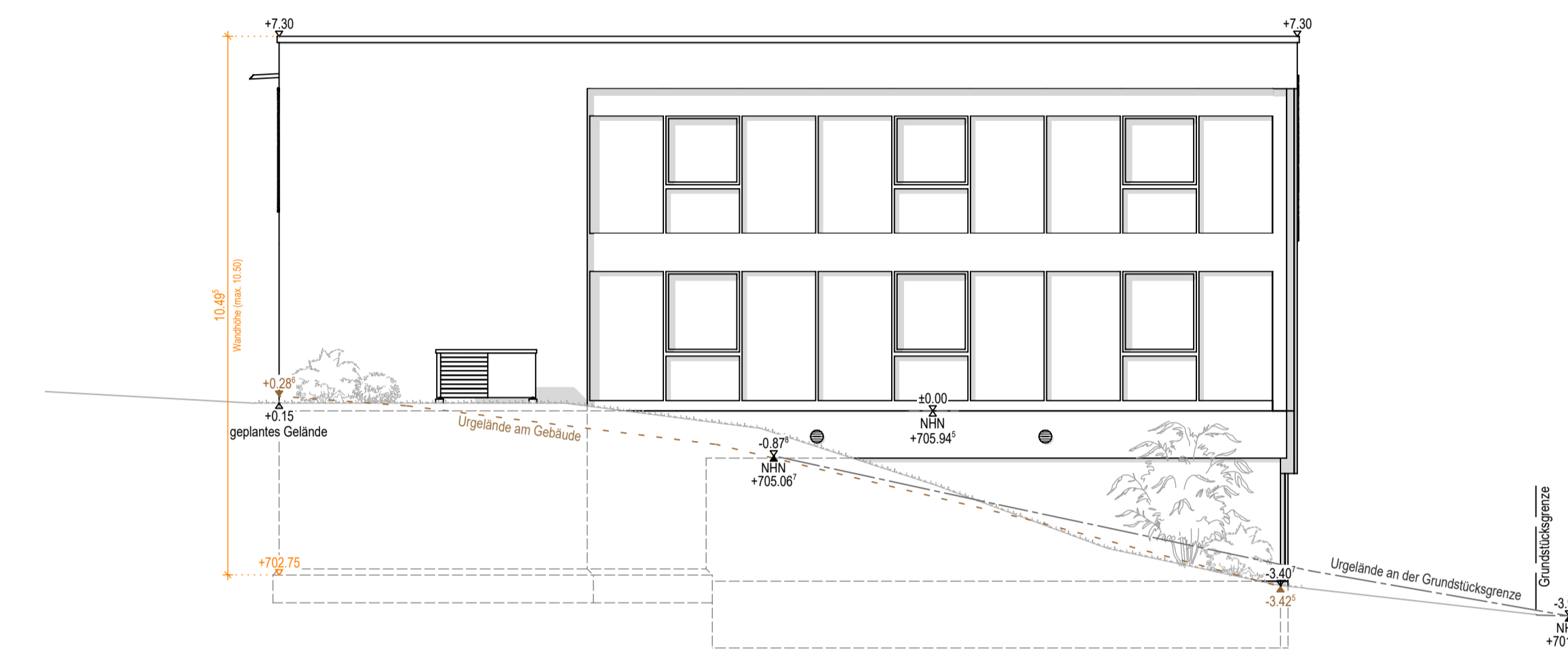

Ansicht von Westen

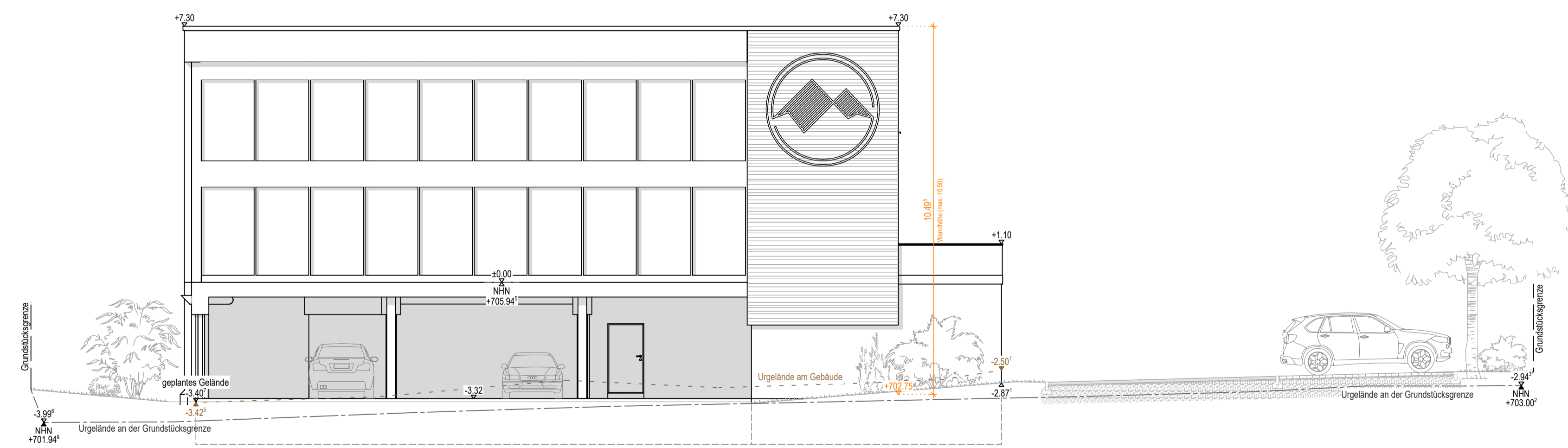

Ansicht von Süden

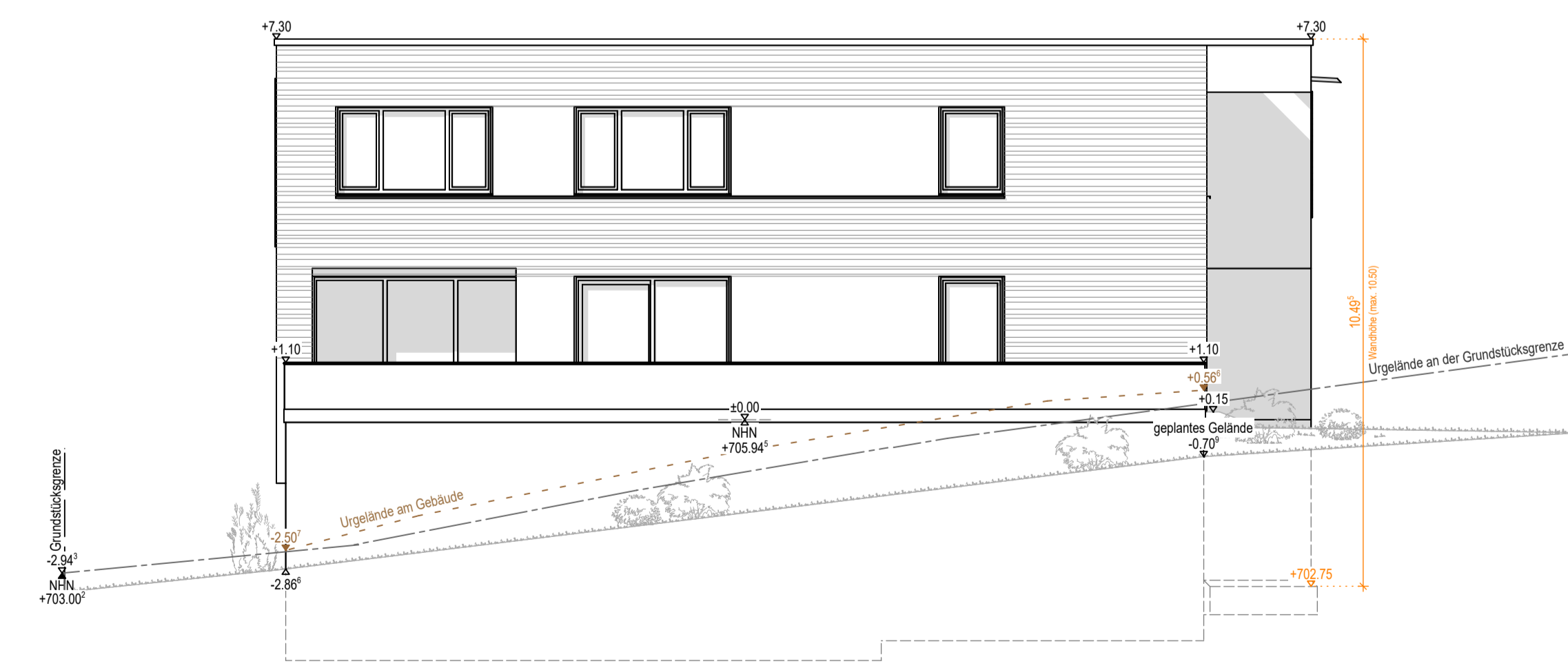

Ansicht von Osten

Vorhaben- und Erschließungsplan zum vorhabenbezogenen Bauungsplan "Ginselsrieder Feld-Erweiterung Nr. 2"

Schochertweg 7
94253 Bischofsmais
Flur-Nr.: 131
Gmkg.: Bischofsmais

Ansichten Verwaltungsgebäude

- Flur-Nr: 123, Gemeinde Buchdorf
- Flur-Nr: 126, Hofmann Antonia u. Klaus
- Flur-Nr: 131/1, 131/2, Linder Judith Ina Liesotte
- Flur-Nr: 137, Düll Erika
- Flur-Nr: 284/1, Eiferer Michael

Bauort
 Planinhalt
 Angrenzter
 Bahhöfen
 Planfertiger



Penzkofer Bau GmbH · Straßfeld 20 · 94209 Regen
Tel. 0 99 21 / 88 25 - 0
info@penzkofer-bau.de
penzkofer-bau.de

Plandatum:	23.05.2022
Plannummer:	4/4
Gezeichnet:	J. Geiger
Maßstab:	1 : 100